N° 06-24

du 10/03/2024 au 24/03/2024

www.secteurcathobretigny.fr

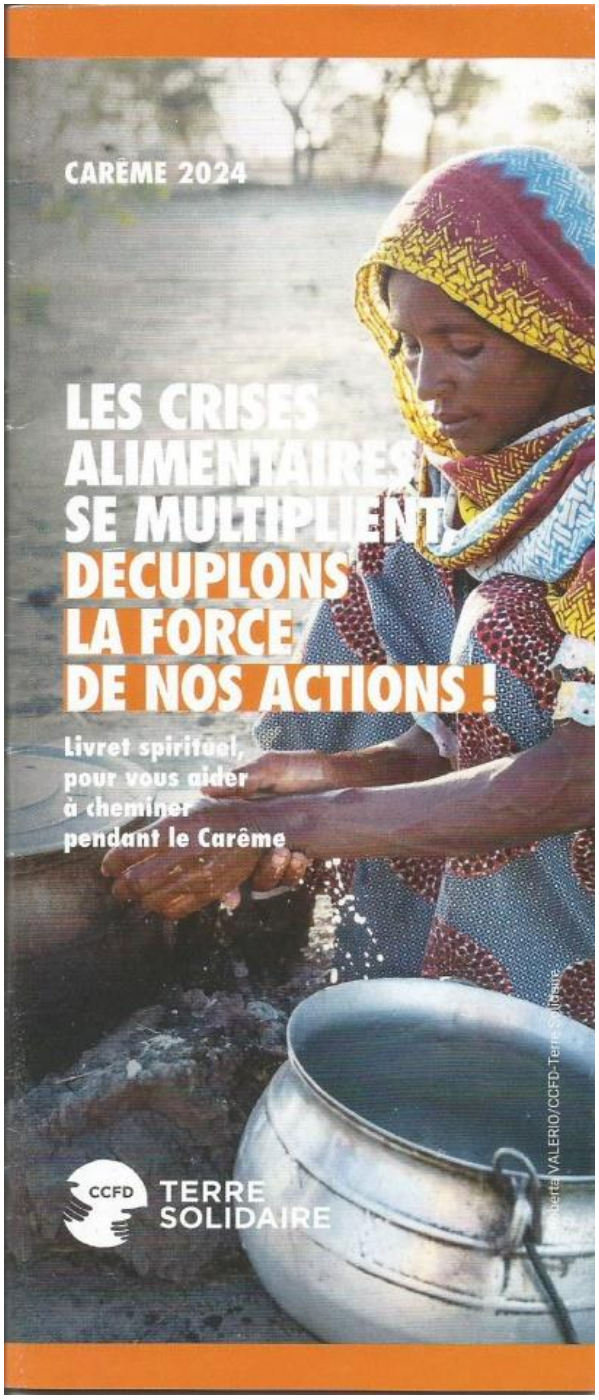

UN CARÊME CONTRE LA FAIM ET POUR LA JUSTICE

Depuis plus de 60 ans, le CCFD-Terre Solidaire et ses partenaires de par le monde s'engagent contre les inégalités, contre la faim et pour le développement. Nous accompagnons 525 acteurs et soutenons leurs projets dans 72 pays. Cet engagement prend racine dans l'Évangile et la pensée sociale de l'Église.

« La justice est une condition indispensable pour atteindre l'idéal de la fraternité universelle », nous rappelle le Pape François (Fratelli tutti).

La solidarité internationale se vit par les dons et la collecte, tout particulièrement au moment du 5éme dimanche de Carême (le 17 mars). Cette collecte permet au CCFD-Terre Solidaire de poursuivre ses actions pour tous les partenaires auprès desquels il est engagé pour éradiquer les causes structurelles de la faim en ce monde, parce qu'il nous faudra bien agir sur « les causes et non sur les symptômes ».

Le montant de la collecte de l'an dernier dans notre Secteur a été de 14 261 €.

Bon Carême à tous.

L'équipe du CCFD-Terre Solidaire du Secteur de Brétigny

DIOCÈSE

- QUÊTES IMPÉRÉES

- **pour le CCFD-Terre Solidaire** les 16 et 17/03. Cf. édito
- **pour la Pastorale des jeunes et l'Aumônerie de l'Enseignement Public** les 23 et 24/03, pour permettre à chaque jeune en Essonne de rencontrer le Christ et de rayonner de son amour.

LIVRET DE CARÊME 2024 : le CCFD-Terre Solidaire nous propose un livret spirituel pour cheminer vers Pâques pendant le temps de Carême. Ce livret est mis à disposition au fond des églises du Secteur. Vous pouvez également le consulter et le télécharger sur le site du Secteur.

Bon chemin de Carême !

4ème semaine de Carême : 09 et 10 mars, le livret de Carême du CCFD-Terre Solidaire nous invite à **« respecter les différences pour construire le vivre-ensemble ».**

5ème semaine de Carême : 16 et 17 mars, le livret de Carême du CCFD-Terre Solidaire nous invite à **« savoir perdre quelque chose de soi pour rencontrer l'autre ».**

SECTEUR PASTORAL

Cette feuille de Secteur couvre les 2 semaines à venir, jusqu'au 24 mars 2024.

- PRÉPARATION AU MARIAGE : mise en route le 09/03 à 15h, salle Tibériade à Brétigny - Soirée sacrements le 12/03 à 20h30, salle Tibériade.

- AUMÔNERIE DE L'ENSEIGNEMENT PUBLIC

- **scrutins** des jeunes catéchumènes : **2ème scrutin** le 10/03 à 11h à Vert-le-Grand - **3ème scrutin** le 16/03 à 18h30 à St-Paul
- **rencontre des animateurs** le 13/03 à 20h30, salle Jéricho
- **messe pour tous les jeunes de l'AEP** le 16/03 à 18h30 à St-Paul. On vous y attend nombreux !
- **veillée de la réconciliation** le 16/03 à 20h30, Centre pastoral de Brétigny

- CATÉCHUMÉNAT

- **2ème scrutin** le 09/03 à 18h30 à St-Paul à Brétigny – **3ème scrutin** le 17/03 à 11h à St-Paul à Brétigny
- rencontre des accompagnateurs le 12/03 à 20h, salle Capharnaüm

- ÉQUIPE LITURGIQUE : préparation de la célébration en Secteur du Jeudi Saint le 15/03 à 20h30, salle Jéricho à Brétigny.

- CATÉCHÈSE

- **réconciliation :** temps fort 2 le 09/03 à 9h30, salle Tibériade à Brétigny, puis messe d'action de grâce le 10/03 à 11h à St-Paul, Marolles et Vert-le-Grand
- **retraite en Secteur pour la préparation à la communion :** le 23/03 à St Sulpice de Favières

CARÊME 2024

- **ADORATION :** tous les jeudis de Carême à 17h30 à Marolles
- **CHEMINS DE CROIX** tous les vendredis de Carême à 15h à Marolles - à 18h30 à St-Paul à Brétigny - à 19h à St-Vrain

- **VEILLÉE MARIALE** le 09/03 de 20h00 à 22h00 en l'église St-Paul à Brétigny
- **CONCERT :** par *l'Essonne Gospel Choir* le 10/03 à 16h en l'église St-Paul
- **PRIÈRE DE TAIZÉ :** le 15/03 à 20h30, église de Marolles
- **CONCERT :** par l'École de Musique l'Avenir de Brétigny le 17/03 à 16h en l'église St-Paul à Brétigny. Concert de printemps avec les élèves des classes de guitare classique, de violon, de chant lyrique, et la chorale Bréti'song
- **SOIRÉE SOUPE PAIN POMME :** le 22/03 à 19h30, salle paroissiale de Marolles : repas suivi d'un témoignage de foi sur le Carême, d'un partage d'évangile et d'un temps de prière
- toutes les propositions pour bien vivre ce Carême se trouvent dans le tract « Carême 2024 » disponible au fond de toutes les églises du Secteur

- **LE LEGS :** le diocèse nous propose des réunions d'information sur le legs : pourquoi et comment léguer ? Présentation des dispositifs fiscaux relatifs au legs et présence d'une juriste spécialisée. Trois réunions sont proposées :

  - Mardi 19 mars à 15h au Centre pastoral de Brétigny
  - Mercredi 20 mars à 20h30 au Centre pastoral
  - Ou jeudi 21 mars à 15h à Marolles

GROUPEMENT DE MAROLLES, CHEPTAINVILLE, GUIBEVILLE, LEUDEVILLE

- **BAPTÊME :** le 16/03 à Cheptainville, Lucie ANDRÉ.

- **OBSÈQUES :** le 07/03 à Cheptainville, M. Gérard METAIS (83 ans). Le 08/03 à Marolles, M. Daniel PAROTTE (76 ans). Le 12/03 à 15h à Marolles, Mme Nicole BOUSQUET (88 ans). Le 13/03 à 14h30 à Cheptainville, M. Pierre VAISSIÈRES (88 ans).

- **CATÉCHÈSE :** cf. rubrique « Secteur pastoral ».

GROUPEMENT DE VERT-SAINT VRAIN

- **BAPTÊME :** le 16/03 à Vert-le-Grand, Alba DOS SANTOS DUMOR.

- **CATÉCHÈSE**
  - cf. rubrique « Secteur pastoral »
  - **messes des familles** le 10/03 et le 24/03 à 11h à Vert-le-Grand, rendez-vous à 10h15 pour les enfants. Tous les enfants catéchisés sont invités

- **ÉVEIL À LA FOI** : le 24/03 à Vert-le-Grand, rendez-vous à 10h15 à l'église.

GROUPEMENT DE BRÉTIGNY – LE PLESSIS-PÂTE

- **OBSÈQUES :** le 01/03 à St-Pierre, Mme Chantal JAMBERT (77 ans). Le 04/03 à St-Pierre, M. Paul LE KIM (93 ans). Le 13/03 à 10h30 **à St-Paul**, Mme Arsène Paulette DUFAG (88 ans).

- **CATÉCHÈSE :** cf. rubrique « Secteur pastoral ».

- **MOUVEMENT CHRÉTIEN DES RETRAITÉS :** rencontre le 14/03 à 14h, église du Plessis-Pâté.

- **PRÉPA BAPTÊME DES 0-3 ANS :** soirée baptême le 14/03 à 20h30, salle Tibériade.
- **MESSE** aux Jardins du Lac le 15/03 à 16h15 (et non plus 16h).
- **ÉVEIL À LA FOI :** rencontre le 17/03 à 10h45, salle St Paul.

Jour	Groupement de BRÉTIGNY / LE PLESSIS-PÂTÉ	Groupement de MAROLLES et de VERT / ST VRAIN
Samedi 09/03	18h30 Messe à St-Paul	8h30 Chapelet à Marolles puis messe à 9h00 18h00 Messe à Saint-Vrain 18h00 Messe à Cheptainville
Dimanche 10/03 **4ème Carême**	9h30 Messe au Plessis-Pâté 11h00 Messe à St-Paul	11h00 Messe à Vert-le-Grand 11h00 Messe à Marolles
Lundi 11/03 **Sainte Rosine**		18h30 Messe à Marolles 20h30 Prière des mères à Marolles
Mardi 12/03 **Bienheureuse Justine**	18h00 Adoration à St-Paul 18h30 Messe à St-Paul	9h00 Messe à Marolles
Mercredi 13/03 **Saint Rodrigue**	10h00 Prière des mères à St-Paul 18h30 Messe à St-Paul	18h30 Messe à Marolles
Jeudi 14/03 **Sainte Mathilde**	18h30 Messe à St-Paul	17h30 Adoration à Marolles 18h30 Messe à Marolles
Vendredi 15/03 **Sainte Louise**	**16h15** Messe aux Jardins du Lac **18h30 Chemin de croix à St-Paul**	9h00 Messe à Marolles 9h30 Messe à Vert-le-Grand **15h00 Chemin de croix à Marolles** **19h00 Chemin de croix à St-Vrain**
Samedi 16/03	18h30 Messe à St-Paul	8h30 Chapelet à Marolles puis messe à 9h00 18h00 Messe à Vert-le-Petit
Dimanche 17/03 **5ème Carême**	9h30 Messe au Plessis-Pâté 11h00 Messe à St-Paul	9h30 Messe à Leudeville 11h00 Messe à Vert-le-Grand 11h00 Messe à Marolles
Lundi 18/03 **Saint Cyrille**		18h30 Messe à Marolles 20h30 Prière des mères à Marolles
Mardi 19/03 **Saint Joseph**	18h00 Adoration à St-Paul 18h30 Messe à St-Paul	9h00 Messe à Marolles
Mercredi 20/03 **Saint Wulfran**	10h00 Prière des mères à St-Paul 18h30 Messe à St-Paul	18h30 Messe à Marolles
Jeudi 21/03 **Bienheureuse Clémence**	18h30 Messe à St-Paul	17h30 Adoration à Marolles 18h30 Messe à Marolles
Vendredi 22/03 **Sainte Léa**	**18h30 Chemin de croix à St-Paul**	9h00 Messe à Marolles 9h30 Messe à Vert-le-Grand **15h00 Chemin de croix à Marolles** **19h00 Chemin de croix à St-Vrain**
Samedi 23/03	18h30 Messe à St-Paul	8h30 Chapelet à Marolles puis messe à 9h00 18h00 Messe à Saint-Vrain 18h00 Messe à Cheptainville
Dimanche 24/03 **Rameaux**	**9h00** Messe au Plessis-Pâté 11h00 Messe à St-Paul	11h00 Messe à Vert-le-Grand 11h00 Messe à Marolles

Vous voulez faire partie de la liste de diffusion ? Envoyez un message à : *secteurcathobretigny@free.fr*. ***Accueil paroissial à Marolles, et Vert-le-Grand : samedi 10h00-12h00 Directeur de la publication P. Evariste Camara ISSN 2118-3171 Publication hebdomadaire 500 exemplaires Secrétariat de Secteur : 12 rue Maurice Boyau 91220 Brétigny-sur-Orge Tél.: 01.60.84.79.82 (+ rép.) Permanences : lundi et mardi de 16h00 à 18h00 et le jeudi de 10h00 à 12h00. Accueil paroissial à St Paul (baptêmes,…) : mercredi : 16h00-17h30 et samedi 10h00-12h00.***